

Mobile Crane Safety Infographic – Spanish



10 medidas de seguridad en el uso de las grúas

por Construcción y Suministro Nacional S.A. de C.V., miércoles, 10 de junio de 2020 9:02 📍 grúas

, seguridad

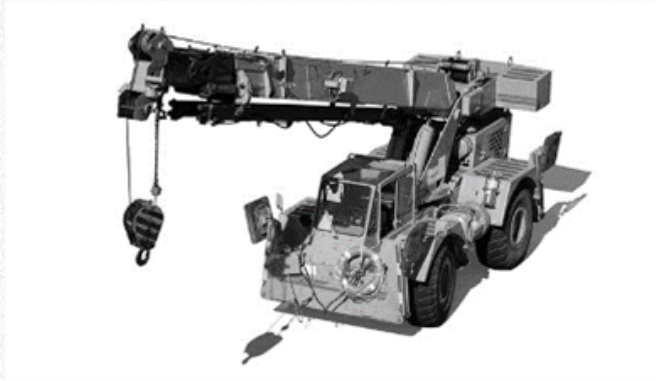
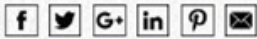

La seguridad de los trabajadores siempre es un requisito en cualquier actividad industrial y en el uso de las grúas no es ninguna excepción, por eso te compartimos algunas medidas en el uso de estas maquinarias de carga.

Medidas de seguridad en el uso de grúas:

1. Se debe mantener siempre la carga lo más cerca al centro del giro de la grúa y tan cerca del suelo como sea posible.
2. No se debe exceder la capacidad de elevación nominal que aparece en la tabla de carga.
3. Jamás utilices la estabilidad de la grúa para determinar la capacidad.
4. Se debe mantener todas las partes de la grúa siempre lejos y fuera de líneas o equipos eléctricos.
5. No se debe intentar cargas laterales con la pluma.
6. Nunca se debe permitir que una persona permanezca de pie o trabaje debajo de la carga.
7. La grúa debe mantenerse limpia y libre de aceite o grasa en todo momento.
8. Se debe mantener las extensiones telescópicas siempre por igual y en todo instante, para obtener la máxima fuerza de la pluma.
9. Hay que mantenerse alejado de terrenos o bancos peligrosos, para evitar hundimientos o desmoronamientos.
10. Nunca debe dejarse una carga en el aire.

Fuente: <https://csnsadecv.com>